Николай Боярский

ГОД РОССИЙСКОГО КИНО 2016

Николай Боярский в роли Адама Козлевича. Фильм «Золотой теленок».

Николай Александрович Боярский, Народный артист Российской Федерации, родился в 1922 году в городе Колпино. Он снялся более чем в трёх десятках фильмов. Наиболее известные его роли - Адам Козлевич в легендарном фильме Михаила Швейцера "Золотой телёнок" (1968), Советник в "Снежной королеве" (1966), Физрук в "Приключениях Электроника" (1979), Петушков в фильме "Живой труп" (1968). Ленинградские театралы помнят яркие роли Николая Боярского на сцене театра имени В.Ф.Комиссаржевской, где он играл вместе со своим братом, Сергеем Боярским. Ролям в кино и в театре предшествовала непростая биография: арест и расстрел отца, священника православной церкви; война, которую Николай Боярский начал под Ленинградом, был ранен, прошел многие фронты и плен; награжден двумя Орденами Славы и Орденом Красной звезды.

Николай Александрович женился сразу после войны на своей однокурснице, Лидии Петровне Штыкан. Лидия Петровна пережила в Ленинграде первый блокадный год, потом была санитаркой на Ленинградском фронте. Ее кинематографическая судьба не столь богата, но роли в фильмах "Дорогой мой человек" (1958), "В городе С" (1966) и некоторых других запомнились зрителю. Народная артистка Российской Федерации Лидия Штыкан блистала на сцене Пушкинского (Александринского) театра в 50-70-х годах.

Яркие роли Боярский и Штыкан сыграли во множестве телевизионных фильмов, которыми так богато было ленинградское телевидение. Тем не менее, режиссёр Александр Белинский назвал Лидию Штыкан самой недоигравшей актрисой XX столетия, и при этом – "первой актрисой Александринской сцены".

Семья Боярских-Штыкан обосновалась в Комарове в 1957 году. Сначала снимали комнату в доме лесников на 2-й Дачной улице, пока строился собственный домик в садоводстве "Дружба", на Южном проезде. Потом этот домик стал излюбленным местом отдыха семьи. На уютной небольшой веранде постоянно собирались гости – соседи по даче, коллеги-актёры, отдыхавшие в ВТО (Дом отдыха театральных деятелей) или в Доме отдыха кинематографистов. С удовольствием проводили летние денечки на этой даче многочисленые племянники Николая Александровича, среди них будущий "Д'Артаньян всея Руси" Михаил Боярский.

Похоронены Лидия Штыкан и Николай Боярский на комаровском кладбище.

Кадр из фильма «Снежная королева». Советник - Николай Боярский, атаманша - Ольга Викландт.

Лидия Штыкан в роли Синтии из спектакля «Голос Америки».

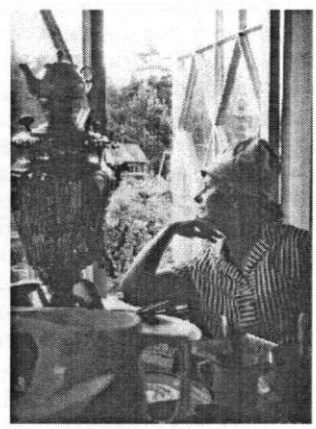

Лидия Штыкан на даче в п. Комарово.